

CERTIFICAT
PHYTO RESPONSABLE

N° CERPHY- 5883 - Version 1

ROBERT PAYSAGE

45, rue Carnot

78000 VERSAILLES

N° SIRET 57655033900104



Conformément au décret n°2011-1325 du 18 octobre 2011 *fixant les conditions de délivrance, de renouvellement, de suspension et de retrait des agréments des entreprises et des certificats individuels pour la mise en vente, la distribution à titre gratuit, l'application et le conseil à l'utilisation des produits phytopharmaceutiques*

A été évalué du au et jugé conforme au référentiel suivant :

Standard

L'arrêté du 25 novembre 2011 relatif au référentiel de certification « Organisation Générale »

Domaine d'activité :

L'arrêté du 25 novembre 2011 relatif au référentiel de certification pour l'activité « Application »

Cette certification est attribuée à l'entreprise susmentionnée pour une période de 6 ans à compter du **06/03/2020**, jusqu'au **05/03/2026**, sous réserve de la réalisation d'audits de suivi.

Fait à Arcueil, le 12/06/2020

La Directrice de Certification SGS ICS



Liste des sites inscrits dans le périmètre de la certification

Raison sociale	Adresse	Code postal	Ville
ROBERT PAYSAGE ECOUFLANT	5, impasse de la Chainé	49000	ECOUFLANT
ROBERT PAYSAGE LE MANS	12, route de l'Eventail	72000	LE MANS

Certificat N° CERPHY- 5883 - Version 1
 Page 2
 Edité le 12/06/2020

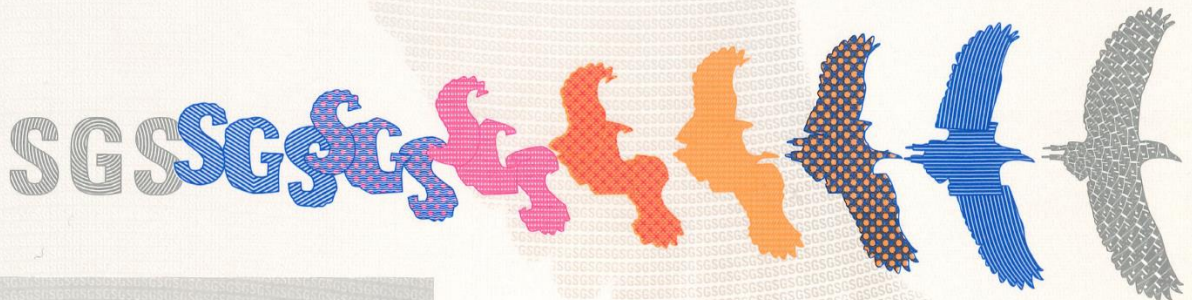

SGS ICS France
 29 avenue Aristide Briand
 F- 94111 ARCUEIL Cedex
 Téléphone + 33 (0) 1 41 24 86 54
 Fax + 33 (0) 1 41 24 89 96

NB : Ce certificat reste la propriété de SGS ICS. Il doit lui être restitué en cas de suspension ou de retrait